

Business Management Innovation Platform

# 데이터기반 지역 기업 혁신성장 플랫폼

## 기업 관리자 매뉴얼



# Contents



I . 로그인 및 회원가입

P 03

II . 정보수정 / 기관 정보 입력

P 10

III . 지원사업 검색 / 신청

P 14

IV . 사업/과제관리

P 22

"Business Management Innovation  
데이터기반 지역 기업 혁신

원하시는 정보를 검색하세요.

### 전라남도 지원사업

전라남도 및 시군 지원 사업  
사업 열람 및 신청

바로가기



### 중앙부처 지원사업

중기부 산업부 등  
정부 지원사업 확인

바로가기



### 연구장비

전남 지역 공공 연구  
장비 정보 제공

바로가기

TP·전남테크노파크  
기업 혁신성장 플랫폼

플랫폼소개    지원사업    지역정보    연구장비    알림/참여마당

"BUSINESS MANAGEMENT INNOVATION PLATFORM"

TP·전남테크노파크 >

데이터 플랫폼 이용을 위한 로그인 페이지입니다.  
데이터플랫폼 회원이 아닌 경우, 회원가입을 해주시기 바랍니다.

아이디

비밀번호

로그인

회원이 아니신가요?  
회원가입을 하시면 모든 서비스를 이용하실 수 있습니다. [회원가입](#)

회원정보를 잊으셨나요?  
가입시 등록한 비밀번호를 찾으실 수 있습니다. [아이디찾기](#) [비밀번호찾기](#)

### 화면설명(Description)

지역기업 혁신성장 플랫폼 로그인  
및 회원가입 진행 화면

- ① 우 상단 로그인 선택 시, 기업 혁신성장 플랫폼의 로그인 페이지로 이동하여 로그인을 진행합니다.
- ② 우 상단 회원가입 선택 시, 기업 혁신성장 플랫폼 회원가입 페이지로 이동하게 됩니다.

## "BUSINESS MANAGEMENT INNOVATION PLATFORM"

 전남테크노파크 >

## 데이터 플랫폼 회원가입을 환영합니다.

회원종류에 따라 가입절차가 다르니 반드시 본인이 해당하는 회원 유형을 선택해 주세요.

1



일반 회원

회원가입

2



기업 회원

회원가입

3



전문가

회원가입

4



기관

회원가입

## 화면설명(Description)

## 회원가입 화면

- ① 지역정보 이용을 원하는 개인이 회원가입을 할 수 있습니다.
- ② 지역사업 참여신청을 원하거나, 수혜 받은 기업, 지역사업을 관리하는 주관기관, 참여기관 인 기업이 회원가입을 할 수 있습니다.
- ③ 산업 별 전문가가 회원가입을 할 수 있습니다.
- ④ 지역사업을 관리하는 수행기관 혹은 지역사업 참여를 원하거나 수혜를 받은 공급기관이 회원가입을 할 수 있습니다.



## 데이터 플랫폼 회원가입을 환영합니다.

데이터 플랫폼 회원계정을 생성하기 위한 **회원가입** 페이지입니다.



### 1 이용약관

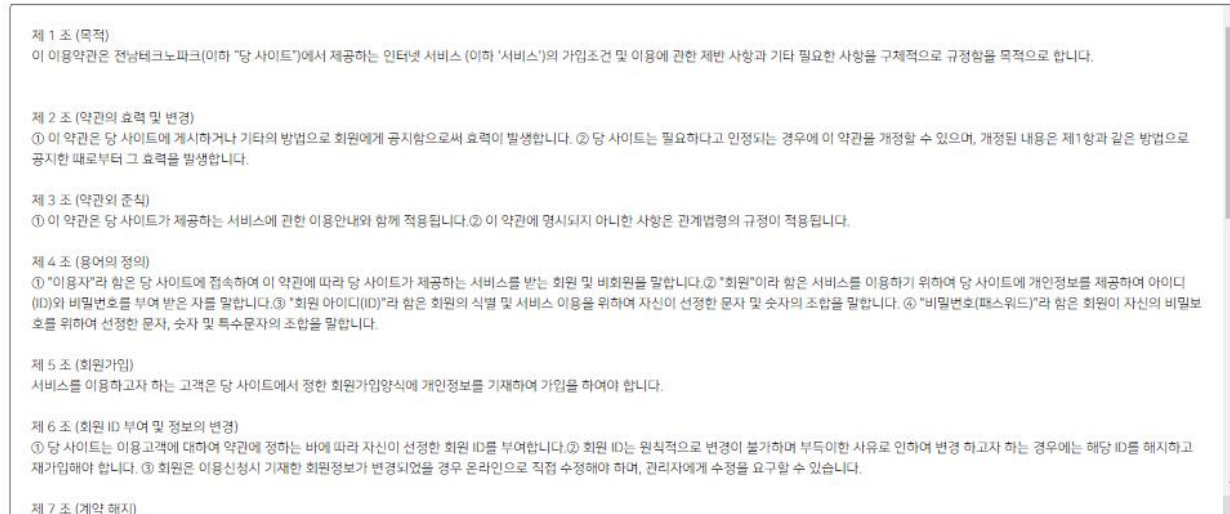

### 2 위 이용약관에 동의합니다.

### 화면설명(Description)

#### 회원가입 유형 선택 후 화면

- ① 이용약관에 대한 안내 동의 부분입니다.
- ② 읽어본 후 동의를 원하지 않는다면 회원가입이 진행되지 않습니다.

## 1 개인정보처리방침

개인정보처리방침

전남테크노파크(이하 '당 사이트')는 개인정보보호법 제30조에 따라 이용자의 개인정보 보호 및 권익을 보호하고 개인정보와 관련한 이용자의 고충을 원활하게 처리할 수 있도록 다음과 같은 처리방침을 두고 있습니다. 당 사이트는 개인정보처리방침을 개정하는 경우 웹사이트 공지사항(또는 개별공지)을 통하여 공지할 것입니다.

또한 개인정보를 다음의 목적을 위해 처리하며, 처리하고 있는 개인정보는 목적 이외의 용도로는 이용되지 않으며, 이용 목적이 변경되는 경우에는 개인정보 보호법 제18조에 따라 별도의 동의를 받는 등 필요한 조치를 이행할 예정입니다.

1. 개인정보의 처리 목적

당 사이트는 개인정보를 다음의 목적을 위해 처리합니다. 처리한 개인정보는 다음의 목적 이외의 용도로는 사용되지 않으며 이용 목적이 변경될 시에는 사전 동의를 구할 예정입니다.

가. 홈페이지 회원가입 및 관리

회원 가입의사 확인, 회원제 서비스 제공에 따른 본인 식별·인증, 회원자격 유지·관리, 서비스 부정이용 방지, 각종 고지·통지, 고충처리 등 기록 보존 등을 목적으로 개인정보를 처리합니다.

회원가입정보는 전남테크노파크에서 "직영"하는 사이트에 정보를 통합하여 운영할 수 있습니다. 단, 정보의 통합 운영시 등록된 개별 연락처를 통해 고지합니다.  
※ 서비스의 특성상 만 14세 미만의 아동에 대한 회원가입을 받지 않음.

나. 고충처리

민원인의 신원 확인, 민원사항 확인, 사실조사를 위한 연락·통지, 처리결과 통보 등을 목적으로 개인정보를 처리합니다.

다. 서비스 제공

서비스 제공, 콘텐츠 제공, 맞춤 서비스 제공, 본인인증 등을 목적으로 개인정보를 처리합니다.

2  위 이용약관에 동의합니다.

3  모든 약관에 동의합니다.

4

다음

## 화면설명(Description)

회원가입 유형 선택 후 화면

- ① 개인정보처리방침에 대한 안내 동의 부분입니다.
- ② 읽어본 후 동의를 원하지 않는다면 회원가입이 진행되지 않습니다.
- ③ 모든 약관에 한번에 동의할 수 있는 기능입니다.
- ④ 모든 약관에 동의한 후 정보 입력으로 넘어가는 '다음' 버튼입니다.



데이터 플랫폼 회원가입을 환영합니다  
데이터 플랫폼 회원계정을 생성하기 위한 회원가입 페이지입니다

1.Step 이용약관 동의      2.Step 본인인증      3.Step 회원정보 입력

**1**





휴대폰 인증

**인증하기**

**2**

이중 중이신 통신사를 선택하세요.

	
SKT	KT
	
LGU+	알뜰폰

· 알뜰폰이란?  
이동통신(SK,KT,KTJ, LGU+)의 통신망을 임대하여 별도의 휴대통신서비스(MVNO)를 제공하는 사업자를 말합니다.  
· 고객님의 입력하시는 정보는 암호화 되어 안전하게 처리되며, 본인확인용도로만 사용됩니다.

보다 안전한 이용을 위해 키보드 보안프로그램을 실행 합니다.

개인정보처리방침    SSL 128 bit 통신암호화 처리중    코리아크레딧뷰(주)

## 화면설명(Description)

회원가입 시 휴대폰 인증 화면

- ① 회원가입 시 필수적인 단계인 휴대폰 인증을 통해 본인인증을 진행하는 프로세스입니다.
- ② 인증하기 버튼을 클릭하게 되면 KCB를 통해 본인인증을 진행하게 됩니다.

1

## 기업회원정보

* 사업자 번호	<input type="text" value="번호 없이 입력해주세요"/> <input type="button" value="중복확인"/>
* 기업명	<input type="text"/> 사업자등록증과 동일하게 입력해주세요
* 대표자명	<input type="text"/>
* 지역	지역 <input type="button" value="v"/>
* 사업장소재지	본사 <input type="button" value="v"/>
* 주소	<input type="text"/> <input type="button" value="주소찾기"/> <input type="text"/>
* 기업형태	<input checked="" type="radio"/> 개인 <input type="radio"/> 법인
업태/업종명	<input type="text"/>
주생산품	<input type="text"/>
표준사업분류	<input type="text"/>
설립일	<input type="text"/>
* 담당자 이름	<input type="text"/>
* 담당자 이메일	<input type="text"/>
* 담당자 전화번호	<input type="text"/>
* 담당자 핸드폰	<input type="text"/>
* 연구소 분류	<input checked="" type="radio"/> 없음 <input type="radio"/> 연구소 <input type="radio"/> 전담부서
* 4대보험증 첨부	<input type="button" value="파일 선택"/> 선택된 파일 없음 *최근3일 이내 발급본으로 등록

다음

## 화면설명(Description)

기본정보를 입력한 뒤 기업/기관 회원 정보를 입력하는 화면

- ① 기업/기관 회원이 일반회원과 다르게 추가로 입력하는 정보입니다. \* 로 표기된 필수항목을 입력하지 않으면 다음 단계로 이동할 수 없기 때문에 필수적으로 입력해주면 됩니다.



"BUSINESS MANAGEMENT INNOVATION PLATFORM"

전남테크노파크

데이터 플랫폼 회원가입을 환영합니다.

회원종류에 따라 가입절차가 다르니 반드시 본인이 해당하는 회원 유형을 선택해 주세요.

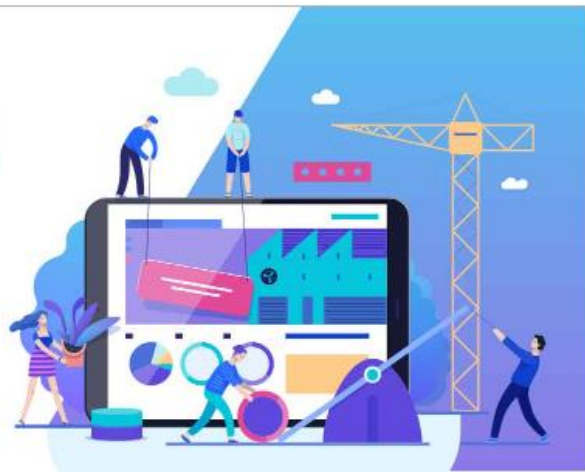
1.Step  
이용약관 동의2.Step  
본인인증3.Step  
회원정보 입력4.Step  
가입완료 및 승인대기데이터 플랫폼  
회원가입 신청이  
완료되었습니다.회원가입이 정상적으로 완료되었습니다.  
관리자 승인 확인 후 로그인 하시면 데이터 플랫폼에서 제공하는 다양한 서비스를 이용하실 수 있습니다.

1

메인 화면으로

## 화면설명(Description)

## 회원가입 완료 페이지

- ① 회원가입 완료 후 관리자에게 접속권한을 승인 받아야 이용하실 수 있습니다

"Business Management Innovation Platform"

## 데이터기반 지역 기업 혁신성장 플랫폼

원하시는 정보를 검색하세요.



### 전라남도 지원사업

전라남도 및 시군 지원 사업  
사업 열람 및 신청



바로가기

### 중앙부처 지원사업

중기부 산업부 등  
정부 지원사업 확인



바로가기

### 연구장비

전남 지역 공공 연구시설  
장비 정보 제공



바로가기

### 성과 통계 정보

기업지원 성과  
통계 정보 제공



바로가기

#### 화면설명(Description)

#### 마이페이지 진입 방법

- ① 메인 페이지 우 상단 마이페이지 클릭을 통해 진입이 가능합니다.

기업 혁신성장 플랫폼

플랫폼소개
지원사업
지역정보
연구장비
알림/참여마당
지역통계

<p><b>플랫폼소개</b></p> <p>—</p> <p>지역 가속혁신과 일자리 창출의 산실 JEONNAM TECHNOPARK</p>	<p>플랫폼이란</p> <p>전라남도 지원사업 중앙부처 지원사업 입주지원모집</p>	<p>전남지원기관 지역경제동향</p>	<p>이용방법 장비검색</p>	<p>공지사항 타기관소식 자료실 자주묻는질문</p>	
--	--	--------------------------	----------------------	--	--

**1**

**박민철(ID corporate)**

개인정보 보호를 위해 비밀번호를  
주기적으로 변경하여 주시기 바랍니다.

**회원정보**

아이디	corporate	
비밀번호	<input type="password"/>	※ 영문, 영문+숫자 조합된 6~20자리
비밀번호 재입력	<input type="password"/>	비밀번호 재입력
이름	박민철	
이메일	<input type="text" value="corporate@corporate.com"/>	
성별	<input checked="" type="radio"/> 남 <input type="radio"/> 여	
출생년도	<input type="text" value="19940211"/>	
전화번호	<input type="text" value="061-123-1235"/>	
휴대폰	<input type="text" value="010-1234-1234"/>	
메일링	<input type="checkbox"/> SNS 등 사업관련 홍보 안내 이메일 및 문자발송 동의	
부서	<input type="text" value="개발팀"/>	
팀	<input type="text" value="과학기술기획팀"/>	

**2** 수정

## 화면설명(Description)

### 마이페이지

- ① 회원정보를 관리하는 기능으로 비밀번호, 휴대폰, 부서, 직급 등의 회원 정보를 확인하거나 수정할 수 있는 기능입니다.
- ② 수정하고 싶은 정보를 입력한 뒤 수정 버튼 클릭을 통해 수정할 수 있습니다.

## 기업정보

1. 아래 입력항목은 사업 신청 시 필수등록정보로 자동 연계되어 활용되며, 사업신청 페이지에서 '임시저장' 또는 '저장을 완료할 경우, 마이페이지에도 적용 됩니다.
2. 재무현황 정보 중 마크가 표시된 연도 값은 '나이스 평가정보'에서 전송된 기업데이터가 존재하는 경우이며, 이중 데이터 값이 있는 문항은 수정이 불가능합니다.
3. 사업신청을 완료할 경우 아래 등록된 실무담당자에게 사업신청결과가 SMS로 전송됩니다.
4. '사업장 소재지' 변경은 본 페이지(마이페이지)에서만 등록 및 변경이 가능하며, '신청서작성'페이지에서는 등록 및 수정이 불가능 합니다.

1

## 기업정보

수혜기업	기업명	테스트기업12	대표자명	대표자명
	지역	전라남도		
	사업자번호	1048985807	법인번호	1231234
	설립일	2021-04-30	기업형태	<input type="radio"/> 개인 <input checked="" type="radio"/> 법인
	업태/업종명	업태	주생산품	주생산품
	표준사업분류	표준사업분류		
	4대보험증 첨부	파일첨부		
실무담당자	담당자 이름	담당자이름	담당자 이메일	corporate@corporate.cpm
	담당자 전화번호	061-123-1234	담당자 핸드폰	010-1234-1234
사업장소재지	본사	58034	주소찾기	
		전라남도 순천시 해룡면 울촌산단4로 13, 테크노파크		
기업부설연구소	연구소 분류	<input type="radio"/> 없음 <input checked="" type="radio"/> 연구소 <input type="radio"/> 전담부서		
	설립일	2021-04-30		

2

KED 기업정보

3

수정

## 화면설명(Description)

### 마이페이지

1. 사업 신청 시 필수등록정보인 기업/기관 정보를 입력하는 영역입니다.
2. KED기업정보 버튼을 눌러 가입 시 입력했던 사업자 등록번호로 검색 하면 기업 재무현황을 불러올 수 있습니다.
3. 정보를 모두 입력한 뒤 수정 버튼을 통해 수정할 수 있습니다.

**고용현황**

연도	연구인력	생산인력	기타인력	계	관리
선택하세요. ▼	<input type="text"/> 명	<input type="text"/> 명	<input type="text"/> 명		<input type="button" value="저장"/>
2021 ▼	1 명	1 명	1 명	3명	<input type="button" value="삭제"/> <input type="button" value="수정"/>

**재무현황**

연도	2018년	2019년	2020년
매출액(내수+수출)	<input type="text"/> 원	<input type="text"/> 원	<input type="text"/> 원
생산액	<input type="text"/> 원	<input type="text"/> 원	<input type="text"/> 원
부가가치액	<input type="text"/> 원	<input type="text"/> 원	<input type="text"/> 원
부채비율	<input type="text"/>	<input type="text"/>	<input type="text"/>
유동비율	<input type="text"/>	<input type="text"/>	<input type="text"/>
자본총계	<input type="text"/> 원	<input type="text"/> 원	<input type="text"/> 원
당기순이익	<input type="text"/> 원	<input type="text"/> 원	<input type="text"/> 원
영업이익	<input type="text"/> 원	<input type="text"/> 원	<input type="text"/> 원
수출	직접수출액	<input type="text"/> 원	<input type="text"/> 원
	주요품목	<input type="text"/>	<input type="text"/>
	주요수출국	<input type="text"/>	<input type="text"/>
연구개발비	<input type="text"/> 원	<input type="text"/> 원	<input type="text"/> 원
종업원수 (해당년도 말 기준)	<input type="text"/> 명	<input type="text"/> 명	<input type="text"/> 명
관리	<input type="button" value="수정"/> <input type="button" value="저장"/>	<input type="button" value="수정"/> <input type="button" value="저장"/>	<input type="button" value="수정"/> <input type="button" value="저장"/>

**3** 최근 2년 이내 기업지원 수혜이력

지원년도	과제명	지원프로그램	지원기관명	지원금액(천원)
<div style="border: 1px solid gray; padding: 2px; display: flex; align-items: center;"> <span style="margin-right: 5px;">파일 선택</span> <input type="text" value="선택된 파일 없음"/> <input style="margin-left: 10px;" type="button" value="제출"/> </div>				

**4**

## 화면설명(Description)

### 마이페이지

- ① 기업/기관의 고용현황을 입력하는 영역입니다. 연도와 연구인력 등을 입력한 뒤 저장버튼을 누르면 아래 정보가 저장되며, 삭제나 수정을 할 수 있습니다.
- ② 기업/기관의 3개년 재무현황을 입력하는 영역으로 각 연도의 정보를 각각 입력할 수 있습니다.
- ③ 입력된 재무현황을 수정 후 저장을 할 수 있습니다.
- ④ 제출을 통해 고용현황과 재무현황을 저장할 수 있습니다.

## Business Announcement

전라남도 주요사업 공고를 이곳에서 확인하세요.

2 전라남도지원사업

중앙부처지원사업

입주기업모집



공고 상세검색

- 접수중 2021-04-15 ~ 2021-04-27  
[R&D] jjj
- 접수중 2021-04-12 ~ 2021-04-28  
[R&D] 99999
- 접수중 2021-04-06 ~ 2021-04-20  
[R&D] asdf
- 접수중 2021-04-14 ~ 2021-04-30  
[R&D] 2019년 상반기 지역수요맞춤형 연구...

·공고명

·공고구분

·상태

·지원유형

·시작날짜

·종료날짜

검색

### 화면설명(Description)

지원사업 바로가기 페이지 진입

- ① 대 메뉴 지원사업 클릭이나 메인 페이지 중단의 지원사업 바로가기나 공고 상세검색으로 지원사업 정보로 이동할 수 있습니다.

## "BUSINESS MANAGEMENT INNOVATION PLATFORM"

지원사업

전라남도 지원사업

### TP 전라남도 지원사업



홈 > 지원사업 > 전라남도 지원사업

전체

R&D

비R&D

1

상태

전체

지원유형

지원유형

지원기관

지원기관

담당자

담당자

접수기간

시작날짜

~

종료날짜

광고명

광고명

2

초기화

3

검색

### 화면설명(Description)

지원사업 검색 및 확인 페이지

- ① 검색조건에 따라 리스트를 조회할 수 있는 검색 필드입니다.
- ② 설정해 놓은 검색 필터를 초기화할 수 있는 초기화 버튼입니다.
- ③ 설정해 놓은 검색 필터를 통해 검색할 수 있는 검색 버튼입니다.

전체
R&D
비R&D

상태	전체	지원유형	지원유형
지원기관	지원기관	담당자	담당자
접수기간	시작날짜 ~ 종료날짜		
광고명	광고명		

초기화
검색

총 게시글 7개

10개씩 보기

1	제목	지원기관	담당자	접수기한	상태	조회수
7	jjj	ooo		2021-04-15 ~ 2021-04-27	접수중	2
6	ggggg			2021-04-12 ~ 2021-04-28	접수중	2
5	asdf		rfdgsdfd	2021-04-06 ~ 2021-04-20	접수중	6
4	2019년 상반기 지역수요맞춤형 연구개발사업 시행계획	(재)전남테크노파크	전남테크노파크(정술)	2021-04-14 ~ 2021-04-30	접수중	8
3	2021년 산학연 연계 농공단지 연구개발 지원사업 모집...	(재)전남테크노파크	전남테크노파크(배규리)	2021-04-06 ~ 2021-04-23	접수중	27
2	2021년 산학연 연계 농공단지 연구개발 지원사업 모집...	(재)전남테크노파크	전남테크노파크(배규리)	2021-04-01 ~ 2021-04-16	접수중	13
1	20210407 테스트	테스트 기관	담당자	2021-04-06 ~ 2021-04-30	접수중	12

## 화면설명(Description)

- 지원사업 검색 및 확인 페이지
- ① 검색된 공고들이 보이는 리스트 영역입니다. 만약 검색을 하지 않은 상태라면 공고가 최신순으로 정렬됩니다. 해당 공고의 이름을 누르게 되면 공고 정보를 상세하게 확인할 수 있는 페이지로 이동하게 됩니다.
  - ② 해당 공고의 접수기한, 상태가 표시되어 있기 때문에 기업은 해당 정보를 확인한 뒤 적합한 공고의 정보를 확인할 수 있습니다.



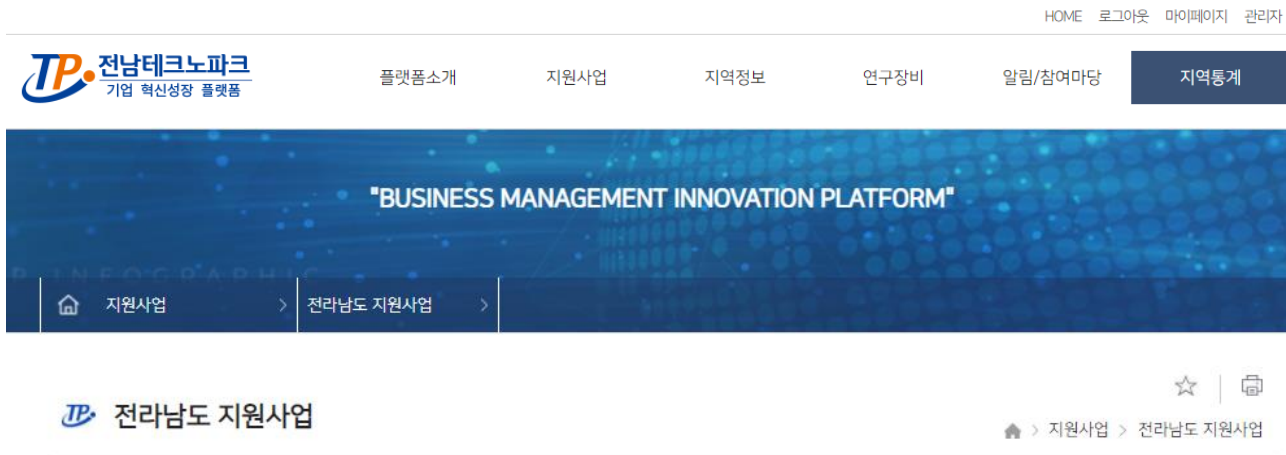

**1** 2019년 상반기 지역수요맞춤형 연구개발사업 시행계획

총 지원금액	2,030,000	최대 지원금액	110,000	추가부담비율(%)	30
접수기간	2021-04-14 ~ 2021-04-30				
주관기관	(재)전남테크노파크	담당자	전남테크노파크(정술)	문의처	061-729-2985
사업목적	지역 연구개발 역량강화를 통해 지역경제 성장동력을 공급하여 지역주도의 연구개발로 과학·산업기술 경쟁력 제고				
사업내용	지원내용 : 1. 연구개발 전라수립 지원사업, 2. 역량강화 연구개발 지원사업, 3. 연구성과 사업화 지원사업				
공동제출서류	1. 최근 3년간 재무제표 2. 사업자등록증				
첨부파일	2019년 상반기 지역수요맞춤형 연구개발사업 시행계획 공고_수정.hwp 관련서류.zip				

2
3
목록
세부내용 확인

### 화면설명(Description)

사업공고 상세보기 페이지

- ① 선택한 공고의 정보를 상세하게 볼 수 있는 영역입니다.
- ② 공고목록으로 돌아갈 수 있는 목록 버튼입니다.
- ③ 해당 공고에 배정되어 있는 세부내용을 확인할 수 있는 세부내용 확인 버튼입니다.

**접수중** 2021년 상반기 지역수요맞춤형 연구개발사업 시행계획 수정 공고

1. 신청서 작성 버튼을 클릭시 신청화면으로 이동합니다.
2. 마이페이지 > 기업정보에서 신청기업 기본정보를 등록할 경우 사업신청 시 해당 정보를 불러올 수 있습니다.
3. 반드시 산업분야와 프로그램 및 지원내용을 확인 하신 후 신청하시기 바랍니다.
4. 지원기업수 및 지원금액, 기업추가부담비율은 선정심사 단계에서 변경될 수 있습니다.

○ 공고접수기간

접수기간	2021-06-15 ~ 2021-07-08
지원기관명	재단법인전남테크노파크
지원기관 문의처	061-729-2961

기업 신청 접수마감일은 2021-07-08일 18:00시 까지이며, 마감일 이후 신청 할 수 없음. 신청에 유의하시기 바람.

1

○ 지원 프로그램 목록

산업분야	지원유형	프로그램명	지원기관 문의처	지원내용보기	지원 기업수 (최대)	기업당 최대지원 금액 (천원)	기업추가 부담비율 (%)	상세 안내문	상세사업 계획서
R&D	R&D	연구성과 사업화	061-729-2963	<a href="#">내용보기</a>	9	100,000	30	파일없음	파일없음
R&D	R&D	역량강화 연구개발	061-729-2961	<a href="#">내용보기</a>	4	100,000	30	파일없음	파일없음

3

1

**지원내용**  
기업연구조직 육성 및 역량강화

2

신청서 작성

4

목록

화면설명(Description)

세부내용 확인 페이지

- ① 해당 공고에서 지원하고 있는 프로그램의 목록을 보여주는 영역입니다.
- ② 지원 프로그램의 목록을 확인한 후 기업이 공고를 신청할 수 있는 기능입니다.
- ③ 해당 프로그램의 지원내용을 볼 수 있는 기능입니다. 내용보기를 클릭하게 되면 아래 간략하게 정보가 표출되게 됩니다.
- ④ 공고 목록으로 돌아가는 '목록' 버튼입니다.

## TP 전라남도 지원사업

### 접수중 2019년 상반기 지역수요맞춤

- 신청서 작성 버튼을 클릭시 신청화면으로
- 마이페이지 > 기업정보에서 신청기업 기본
- 반드시 산업분야와 프로그램 및 지원내용을
- 지원기업수 및 지원금액, 기업추가부담비율

### 공고접수기간

접수기간	2021-04-14 ~ 2021-04-30
지원기관명	(재)전남테크노파크
지원기관 문의처	061-729-2985

기업 신청 접수마감일은 2021-04-30일 18:00시 까지이며,

### 지원 프로그램 목록

산업분야	지원유형	프로그램명
전산업	R&D	연구성과 사업화 지원
전산업	R&D	역량강화 연구개발지원
전산업	R&D	연구개발 전략수립 지원

**1**

1. 아래 입력항목은 마이페이지에 등록된 기업정보와 함께 불러오기가 가능하며, 사업신청 페이지에서 '임시저장' 또는 '저장'을 완료할 경우 마이페이지에도 자동적용 됩니다. 단, 사업신청 페이지와 마이페이지에서 정보입력 및 수정을 동시에 진행하지 않도록 주의 바랍니다.

2. 본 신청서 작성, 페이지에는 사업장 소재지, 변경이 불가하며, 변경이 필요할 경우 마이페이지 > 기업정보에서만 변경이 가능합니다.

**기업정보**

기업명	q00	대표자명	q00
지역		전라남도	
수혜기업		사업자번호	123156
		법인번호	
		설립일	2021-04-16
		기업형태	개인
		업태/업종명	주생산품
		산업코드명	
실무담당자		이름	qq
		이메일	qq
		전화번호	1354654
		핸드폰	644-542-1546
사업장소재지		본사	qqqq
기업부설연구소		연구소 분류	없음
		설립일	

**고용현황**

연도	연구인력	생산인력	기타인력	계
2021년	2명	2명	2명	6명

**재무현황**

연도	2019년	2020년	2021년
사업자등록증	<input type="button" value="파일 선택"/>	<input type="button" value="선택된 파일 없음"/>	<input type="button" value="제출"/>
최근 3년간 재무재표	<input type="button" value="파일 선택"/>	<input type="button" value="선택된 파일 없음"/>	<input type="button" value="제출"/>
4대보험증 첨부			

**3**

## 화면설명(Description)

신청서 작성 클릭 시 표출 페이지

- 신청하려는 기업의 정보를 표출해주는 영역으로, 해당 정보는 신청서를 작성할 시 변경할 수 없으며, 마이페이지에서만 변경이 가능합니다.
- 사업자등록증, 3년간 재무재표 등록 등 해당 공고에 등록하기 위해 올려야 하는 파일을 첨부하는 영역입니다.
- 정보를 확인한 후 다음 단계로 이동할 수 있는 '다음' 버튼입니다.

data.jntp.or.kr/jntp/content/business/announcement/app\_win\_step2.jsp?announcement=5 - Chrome

주의 요함 | data.jntp.or.kr/jntp/content/business/announcement/app\_win\_step2.jsp?announcement=5

지원 희망 제품 입력
**1-1) 비R&D**
**1-2) R&D**

제품명(서비스명)입력		과제명
해당 제품(서비스명)지원이 필요한 이유를 기술하세요.(최대 200자 이내)		1. 최종목표 2. 개발내용
해당 제품(서비스)를 지원 받은 후 기대되는 효과 및 활용방안을 기술하세요. (최대 200자 이내)		1. 기대효과 2. 활용방법

**지원 희망 제품 입력**

② 해당 산업분야	지원유형	프로그램	지원내용	지원 기업수 (최대)	기업당 최대지원 금액 (천원)	기업추가 부담비율 (%)	삭제
④ <input type="text" value="선택하세요"/>	<input type="text" value="선택하세요"/>	<input type="text" value="선택하세요"/>	<a href="#">내용보기</a>				③ <a href="#">삭제</a>

④ 지원 프로그램 추가    해당 제품(서비스)에 지원을 희망하는 프로그램이 있으면 추가하세요. 최대 5개 까지 가능합니다.

⑤ [다음](#)

### 화면설명(Description)

지원 희망 제품 입력 페이지

- ① 지원 희망 제품 입력 페이지 입니다. 제품명(서비스명)입력, 지원 필요이유, 지원 후 기대효과를 서술해야 합니다. ①-1) 비R&D ①-2) R&D
- ② 프로그램 중 참여하고 싶은 프로그램을 선택해서 추가하는 기능입니다.
- ③ 입력을 잘못했을 경우 삭제하는 삭제 기능입니다.
- ④ 원하는 지원프로그램이 여러 개일 경우에 추가해서 등록할 수 있는 버튼입니다.
- ⑤ 정보를 모두 입력한 뒤 다음 단계로 이동할 수 있는 '다음'버튼입니다.

data.jntp.or.kr/jntp/content/business/announcement/app\_win\_step3.jsp - Chrome

주의 요함 | data.jntp.or.kr/jntp/content/business/announcement/app\_win\_step3.jsp

- 1. 사업신청 공통 서류는 최근 3개년도 제무제표 및 사업자등록증입니다.
- 2. 지원심사에 필요한 요청서류가 있는 경우, 아래 프로그램 목록에서 압축하여 첨부하시기 바랍니다.
- 3. 첨부파일은 1개만 업로드가 가능하오니 제출(요청)서류가 복수일 경우 반드시 zip파일로 압축하여 업로드 바랍니다.
- ※ (주의) 업로드 시 파일 용량은 최대 20MB까지만 가능합니다.

**1** 프로그램별 요청서류 **test**

프로그램명	지원기관	요청서류	사업계획서 등록
연구성과 사업화	(재)전남테크노파크	<b>2</b> 공고문 확인(필수)	<b>3</b> <input type="button" value="파일 선택"/> 선택된 파일 없음

유의사항

제출된 서류 및 계획서가 허위이거나 거짓인 경우, 관련규정에 따라 지원제외 또는 선정취소 될 수 있습니다.  
 '신청완료'이후에는 신청서류를 수정 할 수 없습니다.  
 당 사는 상기 유의사항을 숙지하여 기업지원서비스신청서를 허위나 거짓없이 작성하여 제출을 최종 확인합니다.

확인

**4**

## 화면설명(Description)

### 프로그램별 요청서류 확인

- ① 프로그램별 요청서류를 확인할 수 있는 영역입니다. 해당 프로그램 명을 확인하고 그 프로그램이 요청하는 서류를 준비해서 업로드 하면 됩니다. 여러 프로그램에 지원한 경우에는 각 프로그램별로 요청하는 서류를 보드 업로드 해야 합니다.
- ② 해당기관에서 요청한 서류이기 때문에 필수로 확인이 필요합니다.
- ③ 해당 프로그램에 필요한 사업계획서 및 첨부서류들을 올리는 기능입니다.(여러 건 일시 알집파일 형태로 제출)
- ④ 파일을 올린 후 저장합니다.

## "Business Management Innovation Platform" 데이터기반 지역 기업 혁신성장 플랫폼

원하시는 정보를 검색하세요.



### 전라남도 지원사업

전라남도 및 시군 지원 사업  
사업 열람 및 신청



바로가기

### 중앙부처 지원사업

중기부 산업부 등  
정부 지원사업 확인

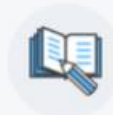

바로가기

### 연구장비

전남 지역 공공 연구시설  
장비 정보 제공



바로가기

### 성과 통계 정보

기업지원 성과  
통계 정보 제공



바로가기

### 화면설명(Description)

#### 접수관리 진입 방법

- ① 홈페이지 우측 상단 관리자 버튼 클릭으로 진입할 수 있습니다.

관리자페이지

마이페이지
HOME
로그아웃

지원사업관리
참여사업성과관리

data.jntp.or.kr 내용:  
보완요청 1건 확인필요

확인

접수관리

1.접수완료 2.보완요청/보완완료 3.예비진단 합격/불합격 4.사업선정/미선정 5.완료보고 6.사업완료

순번	광고날짜	광고명	주관기관	접수기간	지원금액	평가내용	접수상태	접수증출력
1	2021-06-01 ~ 2021-06-30	테스트	테스트기업	제출기한: 2021-06-16 접수완료: 2021-06-14	지원금액: 10000		3 보완요청	4 접수증 출력

## 화면설명(Description)

### 접수관리

- ① 기관에서 보완요청이 올 시 관리자 페이지를 접속하면 상단에 보완요청 확인필요 메시지가 표시됩니다.
- ② 리스트의 글 수를 조절할 수 있는 기능입니다.
- ③ 해당 기관/기업이 접수한 프로그램의 간단한 정보를 확인할 수 있는 영역입니다.
- ④ 접수상태를 확인할 수 있는 기능입니다.
  - 접수완료 : 접수 된 상태입니다.
  - 보완요청 : 신청서나 제출 서류에 부족한 점이 발견되어 공고 기관에서 보완을 요청한 상태입니다.
  - 예비진단 합격 : 예비진단에 합격한 상태입니다.
  - 선정 : 공고 지원기업으로 선정되었습니다.
  - 미 선정 : 공고 지원기업으로 선정되지 못했습니다.
- ⑤ 접수증을 출력할 수 있는 기능입니다.

TP 전남테크노파크  
관리자페이지

마이페이지 HOME 로그아웃

통계

지원사업관리

참여사업성과관리

회원관리

기업채용공고

## 접수관리

10개씩 보기

순번	공고날짜	공고명	주관기관
1	2021-06-01 ~ 2021-06-30	테스트	테스트기업

1

과제 정보 - Chrome

주요 요약 | data.jntp.or.kr/jntp/cms/enterprise/report\_info\_popup.jsp?announcement=1&program=1

**담당자 정보**

문의처(담당자)	테스트	문의처(전화번호)	010-1234-1234
총지원금액 (단위:천원)	지원기업수(최대)	기업당 최대 지원금액(단위:천원)	기업추가 부담비율(단위:%)
100,000	10	10,000	10

**프로그램 정보**

산업분야	비 R&D	지원유형	사업화지원
프로그램명	디자인		
지원기관명	테스트	지원기관담당자	10
총지원금액	100,000	지원기업수	10
기업당 최대 지원금액	10,000	기업추가 부담비율	10

화면설명(Description)

접수관리 - 과제정보

① 접수관리 목록에서 공고명 클릭 시 해당 과제에 관한 담당자 정보와 프로그램 정보 표출



마이페이지 HOME 로그아웃

test01  
기업명: 1  
담당자: 1  
[로그아웃](#)

**접수관리**

접수관리

접수관리

10개씩 보기

순번	광고날짜	접수기간	지원금액	첨부파일	평가내용	접수상태	접수증출력
7	2021-06-01 ~ 2021-06-30	0000-00-00 2021-06-18	0	보기		접수완료	접수증출력
6	2021-06-01 ~ 2021-06-30	0000-00-00 2021-06-18	0	보기		접수완료	접수증출력
5	2021-06-01 ~ 2021-06-30	0000-00-00 2021-06-18	0	보기		접수완료	접수증출력
4	2021-06-01 ~ 2021-06-30	0000-00-00 2021-06-18	0	보기		접수완료	접수증출력
3	2021-06-01 ~ 2021-06-30	0000-00-00 2021-06-16	10,000	보기		완료보고서 제출	접수증출력
2	2021-06-15 ~ 2021-07-01	2021-06-18 2021-06-15	10,000	보기		완료보고서 제출	접수증출력
1	2021-06-15 ~ 2021-07-01	2021-06-17 2021-06-15	0	보기		보안요청	접수증출력

접수증 출력 - Chrome

주의 요함 | data.jntp.or.kr/jntp/cms/enterprise/receipt\_popup.jsp...

## 사업신청내역조회

### 접수증

광고명	테스트
접수번호	202106141951
프로그램명	디자인
신청자명	담당자이름
접수상태	반려처리
접수일시	2021-06-14 01:28:34

[출력하기](#)

닫기

## 화면설명(Description)

### 접수관리 - 접수증 출력

- ① 접수증 출력을 클릭하면 표출되는 창입니다. 접수를 했다는 증명의 역할을 할 수 있습니다.